REGIONE LAZIO

CENTRO FUNZIONALE DELLA REGIONE LAZIO

Periodo di riferimento Mese: **SETTEMBRE** Anno: **2015**

STAZIONE	**Pcm** Pioggia cum mensile (mm)	**Pcms** Media storica mese (mm)	**D** Differenza % pioggia cum	**Ngp** N° gg piovosi	**Ngps** Media storica N° gg piovosi	**Pcm/Ngp** (mm/g)	**Pcms/Ngps** (mm/g)	**Na** N° anni osservazione
ALATRI	40.7	95.8	-57%	7	7	5.8	13.9	75
ALLUMIERE	55.1	72.4	-24%	5	5	11.0	13.6	55
ARDEA	48.1	81.4	-41%	6	5	8.0	16.1	87
ATINA	41.5	86.8	-52%	6	8	6.9	11.3	82
BARBARANO	63.8	62.4	2%	4	6	16.0	11.1	20
BOVILLE ERNICA	29.8	115.1	-74%	5	8	6.0	14.2	17
BRACCIANO	88.9	89.7	-1%	5	6	17.8	15.6	91
CAMPOLI APPENNINO	31.0	98.8	-69%	4	8	7.8	12.7	12
CASSINO	40.7	91.2	-55%	7	7	5.8	13.5	16
CEPRANO	49.1	83.0	-41%	4	6	12.3	13.5	74
CIVITAVECCHIA	42.3	54.4	-22%	2	4	21.2	13.4	83
COLLEFERRO	68.2	76.8	-11%	7	6	9.7	12.3	30
FONDI	17.9	78.7	-77%	5	6	3.6	14.2	64
FRASCATI	62.3	79.3	-21%	4	6	15.6	13.7	82
LATINA	58.8	77.7	-24%	5	6	11.8	13.4	62
LEONESSA	92.9	108.2	-14%	8	7	11.6	15.2	91
MONTALTO DI CASTRO	89.1	59.6	50%	4	4	22.3	15.0	69
MONTEFIASCONE	88.3	73.6	20%	4	5	22.1	13.9	69
ORTE SCALO	45.7	83.9	-46%	6	6	7.6	15.2	73
POGGIO MIRTETO	61.2	85.3	-28%	5	6	12.2	14.3	87
POSTICCIOLA	74.5	90.0	-17%	6	7	12.4	13.1	63
RIETI IDRO	58.2	93.8	-38%	5	7	11.6	13.8	18
ROCCA RESPAMPANI	101.7	77.4	31%	5	6	20.3	14.0	19
ROMA MACAO	69.0	77.9	-11%	6	6	11.5	13.2	64
S.APOLLINARE	27.1	88.3	-69%	6	6	4.5	13.8	12
SABAUDIA	18.0	83.9	-79%	4	6	4.5	15.0	23
SORA	29.7	85.5	-65%	5	7	5.9	12.5	40
SORANO METEO	48.3	101.4	-52%	5	7	9.7	14.1	16
SPOLETO	73.4	89.4	-18%	4	7	18.4	13.7	91
SUBIACO-SCOLASTICA	92.5	88.6	4%	8	7	11.6	12.5	92
TARQUINIA	86.0	64.4	33%	5	4	17.2	18.4	86
TERRACINA	8.6	79.2	-89%	2	6	4.3	14.0	90
TUSCANIA	82.5	76.7	8%	4	5	20.6	14.6	90
VELLETRI	88.1	103.8	-15%	9	7	9.8	15.5	82
VITERBO	67.5	72.5	-7%	6	5	11.3	13.3	84

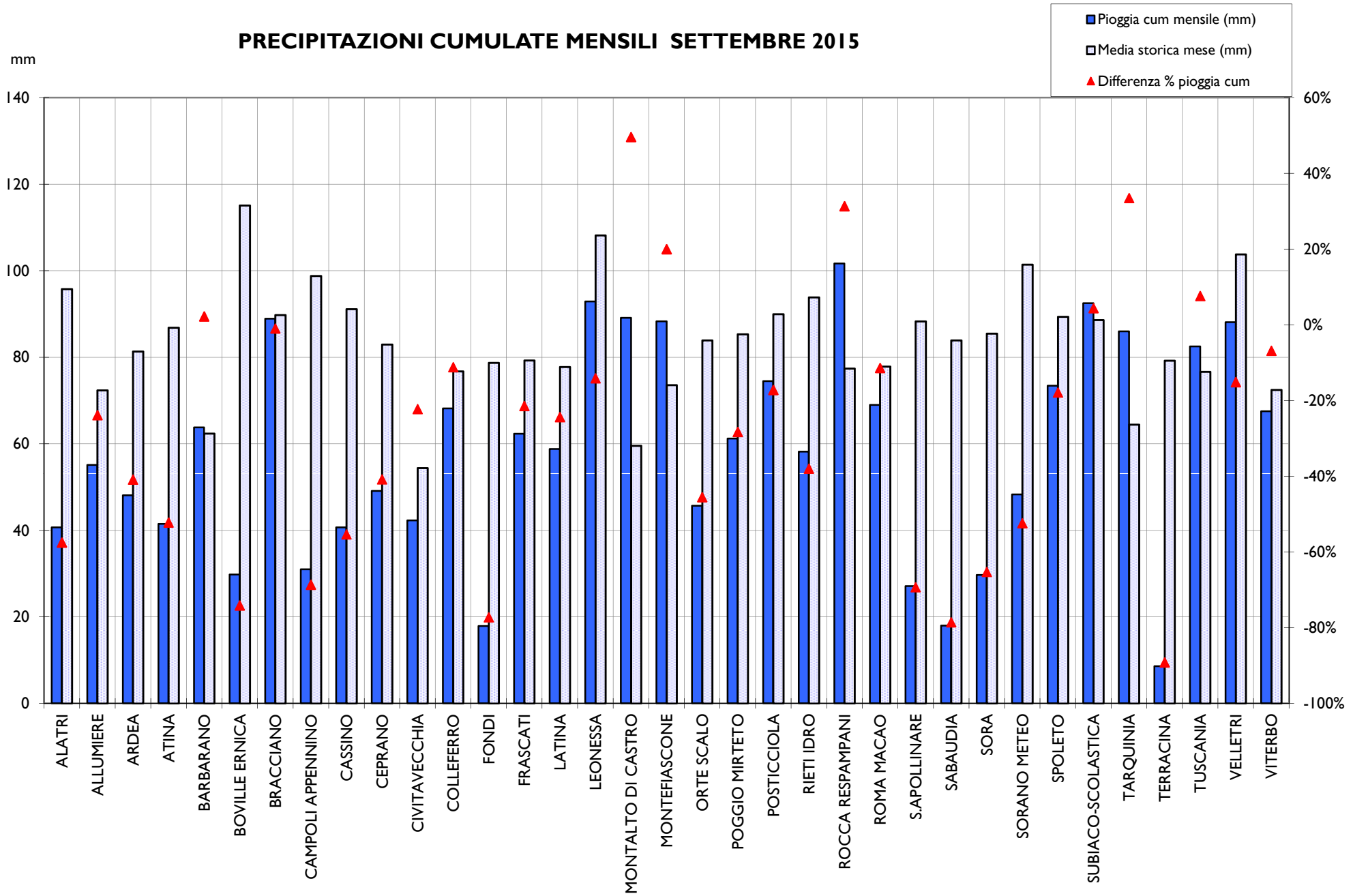
PRECIPITAZIONI CUMULATE MENSILI SETTEMBRE 2015
mm
Pioggia cum mensile (mm)
Media storica mese (mm)
Differenza % pioggia cum
140
120
100
80
60
40
20
0
60%
40%
20%
0%
-20%
-40%
-60%
-80%
-100%
ALATRI
ALLUMIERE
ARDEA
ATINA
BARBARANO
BOVILLE ERNICA
BRACCIANO
CAMPOLI APPENNINO
CASSINO
CEPRANO
CIVITAVECCHIA
COLLEFERRO
FONDI
FRASCATI
LATINA
LEONESSA
MONTALTO DI CASTRO
MONTEFIASCONE
ORTE SCALO
POGGIO MIRTETO
POSTICCIOLA
RIETI IDRO
ROCCA RESPAMPANI
ROMA MACAO
S.APOLLINARE
SABAUDIA
SORA
SORANO METEO
SPOLETO
SUBIACO-SCOLASTICA
TARQUINIA
TERRACINA
TUSCANIA
VELLETRI
VITERBO